

**TORNILLO DIN 7991 8.8 TX CINCADO**  
**ZINC PLATED SCREW DIN 7991 8.8 TX**

**FICHA TÉCNICA**  
**TECHNICAL DATA SHEET**

**Material / Material:** Acero / Steel  
**Recubrimiento / Coating:** Cincado / Zinc plated

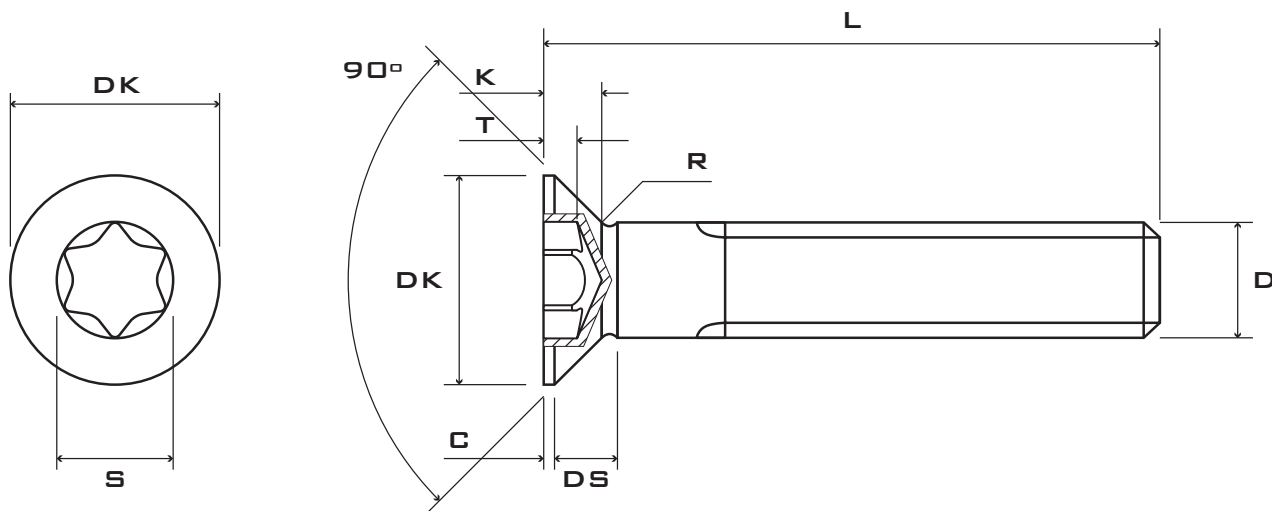

**MEDIDAS / MEASURES**

Medidas en mm / Measures in mm

D (MÉTRICA)		M3	M4	M5	M6	M8	M10	M12
P	PASO	0,50	0,70	0,80	1,00	1,25	1,50	1,75
DS	MAX	3,20	4,40	5,20	6,30	8,20	10,00	11,80
DP	MAX	3,00	4,00	5,00	6,00	8,00	10,00	12,00
	MIN	2,86	3,82	4,82	5,82	7,78	9,78	11,73
DK	MAX	6,00	8,00	10,00	12,00	16,00	20,00	24,00
	MIN	5,70	7,64	9,64	11,57	15,57	19,48	23,48
K	MAX	1,70	2,30	2,80	3,30	4,40	5,50	6,50
R	MIN	0,10	0,20	0,20	0,30	0,50	0,50	1,00
S	T	10,00	20,00	25,00	30,00	40,00	50,00	55,00
	RIF	2,80	3,95	4,50	5,60	6,80	8,95	11,35
T	MAX	1,00	1,35	1,70	1,85	2,50	2,85	3,30
	MIN	0,75	1,00	1,30	1,40	2,00	2,40	2,90